

Rangliste

Eisslalom Wetzikon

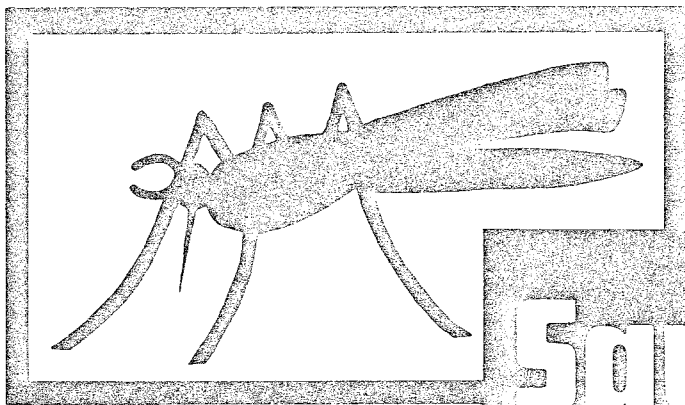

**Squadra
Mosquito**

Sonntag 13. März 1988

7. Lauf SRB – Eiscup 88

**RANGLISTE
EISLALOM WETZIKON 1988**

Sonntag, 13. März 1988

SRB-Eiscup Herren

Rg	Nr	Name	Wohnort	Zeit	Str	Total
1	65	Kuriger Jakob	Wangen	55.36	0	55.36
2	66	Pfyl Josef	Tuggen	57.18	0	57.18
3	64	Erb Fritz	Hallau	58.39	0	58.39
4	46	Schuler Eugen	Schwyz	58.73	0	58.73
5	51	Hofer Daniel	Buchs	58.92	0	58.92
6	53	Frey Remo	Basel	59.25	0	59.25
7	62	Ehrler Theo	Hermetschwil	59.45	0	59.45
8	55	Osterwalder René	Baar	61.05	0	61.05
9	36	Annen Josef	Rickenbach	61.63	0	61.63
10	60	Pauli Walter	Murten	62.03	0	62.03
11	32	Beusch Hugo	Langnau a. A.	62.11	0	62.11
12	28	Rothmayr Alfred	Küsnacht	62.37	0	62.37
13	38	Speier Joachim	Wald	62.44	0	62.44
14	40	Schnyder Heinrich	Vorderthal	62.62	0	62.62
15	58	Marty Walter	Unteriberg	63.15	0	63.15
16	26	Ballmer Erich	Lausen	64.79	0	64.79
17	59	Schuler André	Schwyz	64.92	0	64.92
18	47	Huber Walter	Wädenswil	65.47	0	65.47
19	31	Friberg Hans	Langnau	65.61	0	65.61
20	50	Schär Walter	Rotkreuz	66.00	0	66.00
21	48	Debrunner Jean-Claude	Hausen a. A.	66.08	0	66.08
22	33	Wirz Markus	Ettingen	66.39	0	66.39
23	22	Landolt Franz	Widen	66.75	0	66.75
24	56	Rubin Peter	Detwil a. See	67.27	0	67.27
25	41	Styger Edi	Steinerberg	67.72	0	67.72
26	39	Ochsenbein Markus	Wetzikon	68.93	0	68.93
27	13	Burkhardt Otto	Lupfig	70.22	0	70.22
28	57	Carrara Gabriel	Jona	60.89	10	70.89
29	49	Heinzer Felix	Ried-Muotathal	71.64	0	71.64
30	20	Vogler Mario	Zürich	71.73	0	71.73
31	43	Hofer Peter	Rohr	71.84	0	71.84
32	14	Ochsenbein Hans	Wetzikon	72.50	0	72.50
33	35	Heinzer Bruno	Ried-Muotathal	72.67	0	72.67
34	29	Marty René	Ibach	72.74	0	72.74
35	15	Annen Martin	Arni-Islisberg	72.86	0	72.86
36	52	Bossard Peter	Olten	73.40	0	73.40
37	19	Knobel Arthur	Altendorf	73.84	0	73.84
38	61	Roth Kurt	Vorderthal	64.11	10	74.11
39	44	Gloor Willi	Mellingen	66.00	10	76.00
40	42	Spycher Hanpeter	Wilderswil	76.78	0	76.78
41	16	Knobel Armin	Altendorf	77.90	0	77.90
42	24	Müller Iwan	Oberwil	69.34	10	79.34
43	5	Graf Max	Bächli	80.49	0	80.49
44	18	Annen Walter	Schwyz	70.95	10	80.95
45	67	Kuriger Armin	Siebnen	80.96	0	80.96
46	23	DeFrancesco Claudio	Grünigen	71.00	10	81.00
47	17	Ballmer Hugo	Lausen	84.66	0	84.66
48	8	Rüttimann René	Galgenen	86.27	0	86.27
49	54	Weppernig Günter	Kriens	87.74	0	87.74
50	27	Kläui Donato	Eschenbach	78.34	10	88.34

51	12	Steiner René	Steinen	80.10	10	90.10
52	7	Camenzind Ruedi	Olten	90.50	0	90.50
53	45	Lys Walter	Paspels	71.94	20	91.94
54	63	Oswald Othmar	Dietikon	89.77	10	99.77
55	30	Maurer Thomas	Rizenbach	75.27	30	105.27
56	9	Annen Theo	Goldau	103.23	20	123.23
57	11	Huber Toni	Galgenen	83.39	50	133.39
58	25	Oswald Roger	Sissach	83.54	60	143.54
59	4	Rötheli Theo	Bergdietikon	97.66	50	147.66
60	21	Ruoss Urs	Schübelbach	111.25	40	151.25
61	3	Meili Beat	Goldingen	88.02	110	198.02

SRB-Eiscup Damen

Rg	Nr	Name	Wohnort	Zeit	Str	Total
1	82	Hitz Barbara	Samstagern	59.53	0	59.53
2	74	Streiff Eveline	Widen	64.57	0	64.57
	80	Schwegler Gertrud	Goldau	64.57	0	64.57
4	76	Hobi Margrit	Detwil a. See	68.30	0	68.30
5	77	Rothmayr Trudy	Küsnacht	69.02	0	69.02
6	81	Iten Theres	Oberägeri	61.33	10	71.33
7	79	Friberg Esther	Langnau	71.55	0	71.55
8	75	Osterwalder Susanne	Baar	72.81	0	72.81
9	72	Kuster Madeleine	Olten	74.38	0	74.38
10	73	Müller Rita	Oberwil	75.80	0	75.80
11	71	Graf Edith	Bächli	94.65	10	104.65
12	78	Gwerder Ruth	Muotathal	109.13	0	109.13

**RANGLISTE
EISLALOM WETZIKON 1988**

Sonntag, 13. März 1988

NACHDOPPEL

Rg	Nr	Name	Wohnort	Zeit	Str	Total
1	65	Kuriger Jakob	Wangen	50.04	0	50.04
2	57	Carrara Gabriel	Jona	51.96	0	51.96
3	63	Oswald Othmar	Dietikon	52.38	0	52.38
4	66	Pfyl Josef	Tuggen	52.61	0	52.61
5	56	Rubin Peter	Oetwil a. See	52.73	0	52.73
6	67	Kuriger Armin	Siebnen	53.16	0	53.16
	64	Erb Fritz	Hallau	53.18	0	53.18
✓	24	Müller Iwan	Oberwil	53.56	0	53.56
9	40	Schnyder Heinrich	Vorderthal	53.80	0	53.80
10	55	Osterwalder René	Baar	54.59	0	54.59
11	37	Grimaldi Romeo	Goldau	55.72	0	55.72
12	61	Roth Kurt	Vorderthal	56.03	0	56.03
13	58	Marty Walter	Unteriberg	56.24	0	56.24
14	82	Hitz Barbara	Samstagern	56.25	0	56.25
15	39	Ochsenbein Markus	Wetzikon	56.28	0	56.28
16	27	Kläui Donato	Eschenbach	56.91	0	56.91
17	54	Weppernig Günter	Kriens	57.60	0	57.60
18	22	Landolt Franz	Widen	57.93	0	57.93
19	77	Rothmayr Trudy	Küsnacht	58.39	0	58.39
20	8	Rüttimann René	Galgenen	58.51	0	58.51
21	87	Schnyder Sepp	Vorderthal	58.99	0	58.99
22	11	Huber Toni	Galgenen	59.55	0	59.55
23	80	Schwegler Gertrud	Goldau	59.64	0	59.64
24	73	Müller Rita	Oberwil	59.79	0	59.79
25	48	Debrunner Jean-Claude	Hausen a. A.	60.05	0	60.05
26	74	Streiff Eveline	Widen	60.16	0	60.16
27	4	Rötheli Theo	Bergdietikon	60.21	0	60.21
28	3	Meili Beat	Goldingen	60.22	0	60.22
29	85	Laib Beat	Nuolen	60.25	0	60.25
30	47	Huber Walter	Wädenswil	60.61	0	60.61
31	19	Knobel Arthur	Altendorf	60.62	0	60.62
32	75	Osterwalder Susanne	Baar	61.82	0	61.82
33	93	Wyler Heinz	Einsiedeln	62.28	0	62.28
34	88	Baumann Hansjörg	Oberhallau	62.37	0	62.37
35	91	Steiner Hanspeter	Schübelbach	62.60	0	62.60
36	92	Knobel Brigitte	Altendorf	63.52	0	63.52
37	25	Oswald Roger	Sissach	56.51	10	66.51
38	20	Vogler Mario	Zürich	69.13	0	69.13
39	83	Füchslin Turi	Gross	62.74	10	72.74
40	89	Huggler Daniela	Schübelbach	73.10	0	73.10
41	84	Bieri Rita	Stäfa	87.35	0	87.35
42	94	Kläui Marco	Eschenbach	64.09	30	94.09
43	90	Piccirilli Elvira	Schübelbach	74.68	20	94.68
44	86	Marranchelli Franco	Siebnen	101.01	0	101.01
45	23	DeFrancesco Claudio	Grünigen	68.31	140	208.31