

30. Sept. 73

Rangliste
AUTO-SLALOM

Schänis SG

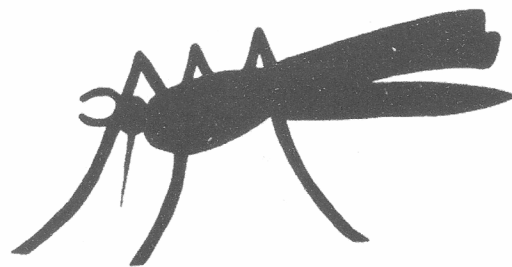

Squadra Mosquito

SRB-Meisterschaftslauf

Areal ECS Schänis

Organisation: Squadra Mosquito Wangen

GRUPPE I Kat. bis 1000 ccm

Rang	Name	Fahrzeug	Zeit
1.	Hess A.	Datsun 1000	93.26
2.	Kälin H.	Austin Cooper	95.31
3.	Steiner H.P.	Austin 1000	99.98
4.	Schnyder E.	Mini 1000	100.06
5.	Wefensberger H.	Mini 1000	101.86
6.	Ryser H.	Ford Escort	103.07
7.	Wagegg B.	Ford Escort	105.71
8.	Ebnöchter E.	Renault	107.38
9.	Wolfensberger B.	Mini 1000	110.35
10.	Tremp R.	Fiat 850 Sport	112.84
11.	Gasser I.	Mini 1000	121.81
12.	Zürrer E.	Mini 850	122.32
13.	Ribarí A.	Steyr - Puch	133.87
14.	Rösli H.	Renault 10	138.01
15.	Isler H.	Autobianchi	141.84
16.	Schneeberger M.	Mini 1000	298.63

GRUPPE I Kat. bis 1300 ccm

1.	Saali Max	Austin Cooper S	93.56
2.	Zwicky Heinz	Ford Escort	94.36
3.	Eberhard Willi	Renault R 8 Cordini	94.43
4.	Kälin Rudolf	Austin Copper S	97.19
5.	Forster Fred	Simca Raylle	98.29
6.	Brennwald Kurt	Toyota	101.50
7.	Gyger Peter	Renault	102.21
8.	Koch Paul	Renault 12 TS	104.91
9.	Steiner Roman	MG Mk II	106.15
10.	Traversa Rene	Autobianchi	106.45
11.	Ziegler Fredy	Renault	107.42
12.	Bräm Max	Citroen GS	110.39
13.	Domeisen Paul	Ford Escort	122.05
14.	Schuler Agnes	Simca 1200 S	123.61
15.	Elmiger Hansjörg	Mini 1275 GT	146.30
16.	Fässler Werner	Cooper S	197.24
17.	Schuler Franz	Lancia Fulvia	243.69
18.	Beier Jacqueline	Simca 1200 S	309.15
19.	Oehen Franz	Datsun	1092.51

GRUPPE I Kat. bis 1600 ccm

<u>Rang</u>	<u>Name</u>	<u>Fahrzeug</u>	<u>Zeit</u>
1.	Fischer Urs	VW 1302 S	94.50
2.	Senn Heinrich	Renault 12 Cordini	97.39
3.	Pfyl Josef	Opel Ascona	100.52
4.	Gisler Karl	Ford Cordina	101.78
5.	Wälchli Hans	Audi 80 SL	107.49
6.	Potente Vizenso	Alfa GT	120.43
7.	Matthis Ferdi	Ford Cortina	123.28
8.	Betschart Alois	Cordina E	153.13
9.	Tschudi Meinrad	Renault 16 TS	197.43
10.	Imper Josef	Ford Cordina	217.13
11.	Hunziker Peter	VW 1300 S	509.04

GRUPPE I Kat. bis 2000 ccm

1.	Gisler Karl	MG B	96.80
2.	Beier Max	BMW 2002	99.91
3.	Bianchi Bernhard	BMW 2002 ti	100.51
4.	Heinzer Max	Roover	105.12
5.	Walder Erwin	Ford Capri RS	109.53
6.	Klingel Paul	Datsun 2400 GT	111.39
7.	Bayard Dagmar	Capri XL 3	113.44
8.	Tirone Niccolò	Capri	120.64
9.	Seeholzer Josef	BMW 2002 tii	154.38
10.	Ebnöchter Alois	Mazda 100	210.10
11.	Bongin Bruno	Capri	222.03
12.	Vogt Alois	Morris Marina TC	235.66
13.	Belke Dieter	Alfa 1750	244.30

GRUPPE II Kat. bis 1000 und 1150 ccm

1.	Kuriger Jakob	Mini 1000	86.89
2.	Scherrer Werner	Mini 1000	93.96
3.	Pfister Bruno	Mini 1000 Clubmann	98.59
4.	Füssler Fridolin	Renault R 8	111.11
5.	Bernath Bruno	DKW F 12	123.23

GRUPPE II Kath. bis 1300 ccm

<u>Rang</u>	<u>Name</u>	<u>Fahrzeug</u>	<u>Zeit</u>
1.	Stössel Walter	NSU TT	86.38
2.	Kessler Hermann	NSU TT	91.73
3.	Fuchs Martin	Austin Copper S	95.10
4.	Camenzind Paul	NSU TT	102.97
5.	Kessker Hans	NSU TT	103.86
6.	Weimann Harry	Simca 1200 S	104.13
7.	Elsener Werner	NSU TT	108.46
8.	Kuriger Armin	Austin 1300 GT	111.53
9.	Helbling Peter	Ford Escort	115.53
10.	Fries Walter	VW 1500	220.98
11.	Hauser Rene	Fiat 125 S	328.23

GRUPPE II Kath. bis 2000 ccm

1.	Bösch Heiner	Opel Kadett Imscher	94.33
2.	Schibig Franz	BMW 2002	94.92
3.	Von Ew Heinz	BMW 2002	96.91
4.	Portmann Heinrich	BMW 2002	103.28
5.	Beeler Sigi	BMW 2002 ti	104.47
6.	Fries Kurt	BMW 2002 ti	107.33
7.	Bürge Werner	Sumbeam 2000	117.90
8.	Unternährer Beat	BMW 2002	119.57

Damenpreis

Wolfenberger Beatrice	Mini 1000	110.35
-----------------------	-----------	--------

Tagessieger

Stössel Walter	NSU TT	86.38
----------------	--------	-------