

Rangliste

AUTO-SLALOM

2. Nov. 1975

Wangen SZ

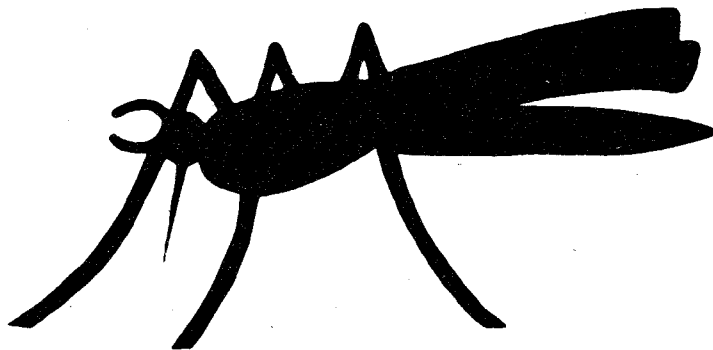

Squadra Mosquito

**8. Lauf der Interkantonalen
Slalom-Meisterschaft**

Areal Flugplatz Wangen SZ

Organisation:

Squadra Mosquito Wangen

Rang	Fahrer	Fahrzeug	1. Lauf	2. Lauf	Total
<u>bis 1000cm</u>					
1.	Fiseler Werner	Triumph-Aberth	64,14	64,04	128,18
2.	Keseler Gudi	Autobianchi A 112	65,85	63,66	129,51
3.	Tremp Rolf	Fiat 127	66,77	65,73	132,50
4.	Kuriger Jakob	Mini Innocenti 50	66,51	67,28	133,79
5.	Rothmayer Alfred	Autobianchi A 112	68,22	68,07	136,29
6.	Buser Hanspeter	Saab Sonett	69,24	67,33	136,57
7.	Ruegg Moys	Mini	69,70	70,36	140,06
8.	Rufex Werner	BMW Junior	73,30	73,51	146,81
9.	Bender Rudolf	Saab Sonett	72,45	79,73	152,18
10.	Tremp Richard	Fiat 127	82,03 *	60,18 *	142,21
11.	Riggenbach Peter	Fiat Aberth	93,83 *	73,75	167,58
12.	Schätlin Hermann	Mini	73,24	130,77 *	204,01
13.	Keller Monika	Mini Cooper	104,28 *	101,48 *	205,76

<u>bis 1150cm</u>					
1.	Gelke Dieter	Mini 1000	72,62	71,59	144,21
2.	Drogi Peter	Mini 1000	73,48	72,91	146,39
3.	Thomann Albert	Fiat 128	70,17	77,73	147,90
4.	Suhr Heiner	Berker Fiat 125	70,35 *	70,25	140,60
5.	Holl Max	Kadett Rallye	71,18	152,80	223,98

<u>bis 1300cm</u>					
1.	Kuriger Armin	Morris Cooper S	60,86	63,09	123,95
2.	Treversa René	Simca Rallye 2	63,62	64,43	128,05
3.	Bossard Peter	Simca Rallye 2	65,49	63,91	129,40
4.	Marty Walter	Cooper S	67,63	64,04	131,67
5.	Kalin Edy	Ford Escort	71,93	71,43	143,36
6.	Sutter Hans	Simca Rallye 2	73,69	71,82	145,51
7.	Reichmuth Walter	Toyota Corolla	84,61	73,38	157,99
8.	Drexler Christian	Alfasud	121,50 *	65,70	187,20
9.	Balmeter Paul	Alfa Romeo R 12	127,91	127,02 *	254,93
10.	Blättler Josef	Opel Kadett SR	143,18 *	142,24 *	285,42
11.	Schuler Josef	Toyota Corolla	155,65 *	125,67 *	281,32
12.	Sigal Hermann	Cooper S	161,20 *	155,41 *	316,61

<u>bis 1600cm</u>					
1.	Wiskott Hans	Audi 50 GL	71,45	63,82	135,27
2.	Bleig August	Ford Escort	67,25	75,01 *	142,26
3.	Fritschk Hanspeter	Opel Ascona	73,05	72,55	145,60
4.	Sanzoro Stefania	Fiat 1300 Spider	74,36	74,09	148,45
5.	Pfyl Josef	Opel Ascona	74,38	74,89 *	149,27
6.	Rehner Hermann	BMW - Pure	71,47	81,05 *	152,52
7.	Rehner Paul	Opel Ascona	75,37	75,19	150,56
8.	Schmid Ronald	BMW 1600	77,35	77,08	154,43
9.	Koch Paul	Opel Ascona	68,82	87,42 *	156,24
10.	Jud Tami	Toyota Celica GT	84,92	73,85	158,77
11.	Meier Uthman	Opel Ascona	84,82 *	81,39 *	166,21

Rang	Fahrer	Fahrzeug	1. Lauf	2. Lauf	Total
------	--------	----------	---------	---------	-------

bis 1600cm

1.	Haus Alex	Leder-Alpine	58.47	58.29	116.76
2.	Ziegler Robert	Renault-Alpine	61.36	60.78	122.14
3.	Waldmann Walter	Ford Escort	65.15	67.43	132.58
4.	Betschart Alois	Ford Cortina Lo	69.72	65.45	135.17
5.	Ribert Albert	BMW 1600	70.12	68.45	138.57
6.	Flacher Leo	SA 1300 S	72.03	66.91	138.94
7.	Perki Walter	Renault Alpine	113.23 *	73.38	186.61
8.	Waldmann Heinz	Ford Escort	114.25 *	116.22 *	230.47
9.	Wangermann Karl	Ford Escort	112.55 *	83.10 *	195.65
10.	Bernhard Peter	Ford Escort	---	128.37 *	aufg.

bis 2100cm

1.	Aus der Au Ulrich	Peugeot 914/6	61.96	60.99	122.95
2.	Schibig Franz	BMW 2002	62.09	61.79	123.88
3.	Bayer Ernst	VW Golfinger	65.63	65.77	131.40
4.	Blanchi Bernhard	BMW Furo	66.94	65.47	132.41
5.	Bayer Peter	VW Golfinger	66.91	65.70	132.61
6.	Kofer Josef	BMW 2002	66.75	67.05	133.80
7.	Arnold Josef	BMW 2002 Alpine	67.67	66.52	134.19
8.	Messler Hermann	BMW 2002 T1	67.47	65.88	133.35
9.	Schuler Bigi	BMW 2002	71.03	69.39	140.42
10.	Fries Hart	BMW 2002	72.54	69.23	141.77
11.	Im Christion	BMW 2002 T1	72.78	72.22	145.00
12.	Fries Walter	VW Golf	87.99*	69.13	157.12
13.	Heber Arthur	Alfa Romeo	90.95*	72.23	163.18
14.	Furke Wolfgang	BMW - Furo	117.38*	115.25*	232.63
15.	Keller Horst	Opel Manta	125.04*	120.58*	245.62
16.	Dekammer Richard	BMW 2002	170.90*	171.36*	342.26
17.	Prossing Maurilio	BMW	256.00*	167.23*	423.23

über 2100cm

1.	Hackl Leo	Peugeot 911 E	63.03	60.07	123.10
2.	Maritz Edward	Peugeot Corvair	64.17	61.24	125.41
3.	Eggerberger Manfred	Peugeot 911 T	64.27	73.25 *	137.52
4.	Isler Heinrich	Peugeot 911 E	112.36 *	62.93	175.29
5.	Eggerberger Axel	Peugeot 911 T	118.92 *	64.81	183.73
6.	Landsmann Rolf	Opel Furo	110.86 *	87.96 *	208.82
7.	Hackl Danilo	Peugeot 911 T	118.82 *	124.60 *	243.42

Rang	Fahrer	Fahrzeug	Zeit
------	--------	----------	------

FINAL GRUPPE 1

1.	Bokrand Peter	Simca Rallye 2	61.74	Gruppenzieger
2.	Fischer Dieter	Intrag-Rorin	62.03	
3.	Trevesen Bernd	Simca Rallye 2	71.82	
4.	Daniel Heinz	BMW 2002 TII 1983	71.50	
5.	Kuriger Armin	Mercedes Cooper S	75.69	

FINAL GRUPPE 2

1.	Hackl Leo	Fordche 911 F	59.83	Tageszieger
2.	Austrian Walter	Fordche 911/6	60.27	
3.	Schibig Franz	BMW 2002	61.58	
4.	Hess Alex	Ladner - Alpina	67.02	
5.	Ziegler Robert	Renault Alpine	79.65	

DAMENSIEGERIN

1.	Rugg Maya	Mini	1:06.68
----	-----------	------	---------