

Rangliste

AUTO-SLALOM

4. Mai 1980

Schänis SG

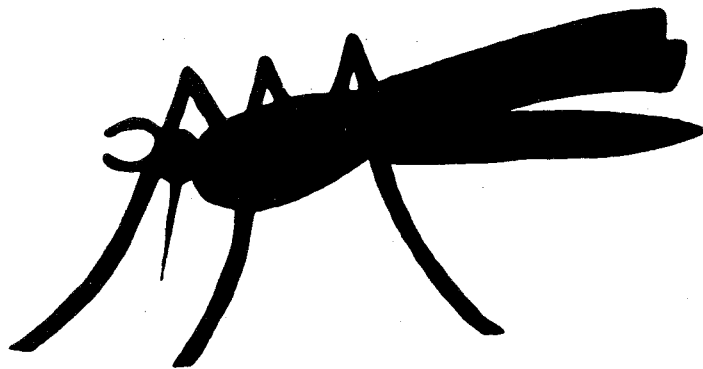

Squadra Mosquito

**1. Lauf der Interkantonalen
Slalom-Meisterschaft**

Areal ECS Schänis

Organisation:

Squadra Mosquito Wangen

R A N G L I S T E

Gruppe 1 bis 1000 ccm

Name:	Auto:	1. Lauf	2. Lauf	3. Lauf	Total
1. Tribelhorn Arno	NSU TTS	45.87	46.22	55.54*	92.09
2. Wyss Joe	Autobianchi A 112	48.41	47.42	47.13	94.55
3. Betschart Alois	Mini Cooper	67.03*	48.95	47.92	96.87
4. Inglin René	Austij Cooper	51.34	48.86	48.15	97.01
5. Kubli Peter	Mövenpick Abarth	57.22	50.28	48.32	98.60
6. Tschümperlin Pius	Autobianchi A 112	50.46	58.85	49.50	99.96
7. Wepperng Günther	Mini 1000	116.75*	50.63	50.15	100.78
8. Unger Walter	Autobianchi A 112	52.00	51.32	50.80	102.12
9. Niederberger Walter	Mini 1000	54.59	123.73*	58.50	113.09
10. Nussbaumer Oswald	Mini 1000	70.93*	101.52*	57.98	128.91
11. Bill Werner	Autobianchi A 112	80.93*	251.96*	50.99	131.92
12. Flückiger Walter	Mini Cooper	90.77*	47.07	96.17*	137.84

Gruppe 1 bis 1150 ccm

1. Kälin Edi	Lancia Abarth	47.00	46.05	45.85	91.90
2. Grogg Hansrudolf	Autobianchi Abarth	48.69	47.04	47.75	94.79
3. Rothmayr Fredy	Autobianchi A 112	47.79	47.82	47.23	95.02
4. Rothmayr Trudy	Autobianchi A 112	48.97	47.96	47.73	95.69
5. Huber Hanspeter	Autobianchi A 112	49.02	48.66	49.95	97.68
6. Bosshard Werner	Lancia A 112 Ab.	50.55	49.27	49.34	98.61
7. Marty Walter	Abarth	46.90	64.24*	56.96*	103.86
8. Gnos Dino	Lancia A 112 Ab.	126.20*	52.65	51.90	104.55
9. Zambetti Tino	Autobianchi A 112	97.42*	157.01*	46.93	144.35

Gruppe 1 bis 1300 ccm

1. Kuriger Armin	Austin Cooper S	46.06	45.56	45.72	91.28
2. Zürcher Ernst	Mini Cooper S	47.07	54.69	46.30	93.37
3. Erismann Ulrich	Simca Rallye 2	48.43	47.38	46.30	93.68
4. Frei Walter	Simca Rallye 2	48.11	48.05	47.83	95.93
5. Reichmuth Josef	Simca Rallye 2	49.77	47.93	48.66	96.59
6. Müller Marcel	Simca Rallye 2	50.06	49.11	48.81	97.92
7. Meyer Moritz	Mazda 323	49.79	51.67	49.42	99.21
8. Schmidiger Ferdinand	Fiat Rally	99.97*	49.92	50.01	99.93
9. Annen Josef	Tojota Corolla	51.08	50.48	50.82	101.30
10. Grossniklaus Adolf	Mini Cooper	100.42*	56.45	49.41	105.86
1. Chappuis René	Simca Rallye 2	62.08*	163.73*	51.32	113.40
2. Schmid Roland	Simca Rallye 2	185.11*	48.73	147.17*	195.90
3. Hauri Daniel	Mini Cooper S	149.35*	48.74	-----	198.09

Gruppe 1 bis 1600ccm

1. Fässler Werner	R5 Alpine	45.25	44.87	-----	90.12
2. Fässler Fridolin	Golf GTI	57.41*	45.38	45.24	90.62
3. Steiner Edi	R5 Alpine	46.04	45.52	45.47	90.99
4. Haller Herbert	R 5 Alpine	46.58	46.43	46,35	92.78
5. Marty Josef	R 5 Alpine	108.76*	46.97	45.86	92.83
6. Feusi Bruno	R 5 Alpine	46.97	58.26	45.99	92.96
7. Plüss Peter	VW Golf Multimotor	48.37	46.47	46.72	93.19
8. Iten Christian	R 5 Alpine IKEA	48.40	47.36	47.75	95.11
9. Stehlin Beat	VW Golf GTI	48.08	57.12*	48.15	96.23
10. Ettlin Ernst	VW Golf GTI	99.88*	48.16	48.17	96.33
11. Kistler Armin	VW Jetta GLI	55.74	47.98	48.51	96.49
12. Vogt Reto	VW Golf GTI	379.16*	48.53	48.07	96.60
13. König Reto	VW Golf GTI	66.84*	48.29	49.09	97.38
14. Lendi Fredi	VW Golf GTI	52.28	49.04	48.60	97.64
15. Hofer Andreas	VW Golf GLS	50.91	49.11	48.73	97.84
16. Steiner Hanspeter		51.74	97.25*	47.12	98.86
17. Schmid Eduard	VW Scirocco GTI	49.47	-----	49.66	99.13
18. Eckstein Fredy	VW Scirocco	249.02*	49.97	49.64	99.61
19. Nussbaumer Silvan	VW Golf GTI	100.23*	50.97	49.33	100.30
20. Huber Walter	Alfasud TI	100.50	49.77	50-72	100.49
21. Stüssi Franz	VW Golf GLS	53.89	50.20	51.10	101.30
22. Ronner Martin	VW Jetta GLI	47.64	58.09*	67.44*	105.73
23. Fallegger Liliane	VW Golf GTI	54.13	101.87*	53.16	107.29
24. Morf Alfred	Alfa romeo TI	81.39	104.03*	52.64	134.03
25. Löblar Rüdiger	BMW 316	105.24*	49.42	-----	154.66
26. Nussbaumer Hanspeter	Scirocco GLI	102.53*	150.49*	99.68	202.21
27. Schurter Werner	R 5 Alpine	106.84*	157.22*	-----	264.06

Gruppe 1 bis 2000 ccm

1. Carrara Gabi	Opel Kadett GTE	97.87*	47.22	46.79	94.01
2. Herzog Fredy	Opel Kadett Rally	48.45	47.29	47.50	94.79
3. Muntwyler René	Opel Kadett Rally	47.93	47.78	47.89	95.67
4. Posch Alfred	Ford Escort RS	99.82*	47.86	48.08	95.94
5. Bösch Fritz	Opel Kadett Rally	51.91	48.28	47.80	96.08
6. Posch Rolf	Ford Escort	48.97	48.59	47.58	96.17
7. Gisler Tin	Opel Kadett Rally	150.20*	50.33	48.25	98.58
8. Helbling Peter	Triumph Dolomite	51.63	51.69	50.00	101.63
9. Pfyl Josef	Opel Kadett GTE	46.28	55.71*	56.56*	101.99
10. Kälin Marcel	Opel Kadett GTE	100.68*	49.47	-----	150.15
11. Borcard Alfred	Opel Kadett	317.63*	50.00	102.76*	152.76
12. Burri Werner	Ford Escort RS	110.32*	160.10*	50.36	160.68
13. Goetschi Werner	Opel Kadett GTE	408.28*	400.27*	449.21*	849.48

Gruppe 2 bis 1000 ccm

1. Ochsenbein Hans	NSU TT Schaufelb.	43.38	42.00	41.86	83.86
2. Oswald Othmar	Mini Albatros	45.05	43.80	43.38	87.18
3. Thomet Christian	Cooper Agato	50.75	43.84	44.09	87-93
4. Schäfer Erwin	NSU TT Schaufelb.	45.00	43.76	54.02*	88.76
5. Pungillo Agazio	Cooper Agato	63.99*	44.66	44.34	89.00
6. Mürner Beat	NS Mini 1000	48.80	46.65	45.89	92.54
7. Gehrig Max	NSU TT	63.16	97.54*	46.07	109.23
8. Breiter Martin	Mini 1000	72.77	71.69	48.71	120.40
9. Kaufmann Ernst	Fiat Abarth 1000	198.77*	114.87*	45.39	160.26

Gruppe 2 bis 1300 ccm

1. Rohrbach Ruedi	Buffalo Buggy	93.79*	42.99	42.48	85.47
2. Oertig Guido	Mini Cooper S	44.02	44.63	43.93	87.95
3. Schäppi Peter	NSU Schaufelb.	92.81*	44.77	43.82	88.59
4. Kislig Hansueli	NSU TT	44.79	161.52*	45.72	90.51
5. Wüthrich Hans	NS Mini Cooper S	46.24	46.09	45.50	91.59
6. Müller Xandi	NSU TT	46.07	45.79	52.31	91.86
7. Wüthrich Urs	NS Mini GT	57.60*	46.53	46.07	92.60
8. Horat Albin	NSU Steiner	46.91	98.32*	46.30	93.21
9. Kläui Thomas	Datsun Cherry	48.73	48.65	46.64	95.29
10. Bender Rudolf	Mini Albatros	48.58	147.84*	148.27*	96.11
11. Krüst Viktor	Alfasud TI	152.99*	51.18	49.23	100.41
12. Michel Benny	Mini 1275 GT	47.63	67.90*	109.47	115.53
13. Herren Peter	NSU TT	64.23*	58.92*	108.56*	123.15
14. Pauli Walter	Alpine 1300 S	155.50*	132.65*	-----	288.15
15. Schaffert Stefan	Austin Cooper	150.36*	199.98*	152.95*	303.31
16. Calomia DS	NSU TT	118.01*	218.00*	298.90*	336.01
17. Calomia Liborio	NSU TT	262.36*	273.33*	148.18*	410.54

10. Bender Rudolf disqualifiziert!

Gruppe 2 bis 1600 ccm

1. Hess Alex	Alpine 1600 S	43.53	41.75	40.95	82.60
2. Lys Walter	Renault Alpine	42.71	41.93	40.79	82.72
3. Weill Reto	Lotus Elan	44.47	43.38	43.03	86.41
4. De Felice Ivo	VW Golf GTI	44.27	103.44*	43.51	87.78
5. Siragna Peter	VW Golf GTI	48.43	46.75	46.12	92.87
6. Gnos Peter	R 5 Alpine	48.34	47.03	111.65	95.37
7. Gubler Bruno	VW Golf GTI	58.20*	46.27	52.67	98.94
8. Fischer Arthur	Alpine 1600 SVB	122.82*	146.83*	43.35	166.17

Gruppe 2 bis 2000 ccm

1. Ochsner Hans.	Opel Kadett GTE	42.21	122.01*	41.79	84.00
2. Portmann Heinrich	Kadett Steiner	63.94	42.22	42.67	84.89
3. Steiner Roman	Alpine 110	61.72	42.94	42.61	85.55
4. Bryner Hansruedi	Kadett GTE	42.48	43.32	-----	85.80
5. Blankart Andreas	Alpine 1600 S	43.85	43.67	43.01	86.68
6. Arnold Heinz	Kadett Steiner	44.01	43.93	43.13	87.06
7. Debrunner Hansruedi	Alpine 1600 S	95.13*	51.11*	40.48	91.58
8. Koller Hervé	Kadett	46.14	48.08	47.38	93.52
9. Serrano Rafael	Fiat Spider 124	47.09	109.49*	47.05	94.14
10. Krebs Konrad	BMW	49.33	53.95	47.95	97.28
11. Guntli Peter	Opel Kadett GTE	-----	46.72	56.35*	103.07
12. Emmerich Thomas	Alfa Nuova Super	42.61	92.62*	103.02*	135.23
13. Nagy Peter	Ascona	-----	95.15*	45.90	141.05
14. Riesen Hanspeter	Alfa Romeo GTV	119.94*	-----	43.73	163.67

Gruppe 2 über 2000 ccm

1. Laure Walter	Porsche Carrera	40.08	40.20	39.67	79.75
2. Schurter Ruedi	Lancia Stratos	51.08*	44.26	39.39	83.65
3. Isler Heinrich	Porsche 911	42.69	42.00	51.95*	84.69
4. Tschumi Bruno	Alpine A 310	44.36	43.13	43.68	86.81
5. Räber Hansueli	Porsche 911 E	45.18	43.86	45.78	89.04
6. Oesterreich Dietmar	Porsche Carrera	50.10	108.20*	44.98	95.08
7. Poletti Hermann	Mazda RX 7	49.41	49.18	47.10	96.28
8. Theiler Joe	Porsche Carrera	105.85*	65.93	53.73	119.66
9. Hausammann Beat	Porsche 911 S	147.54*	104.79*	95.93	200.72

Tassieger: Laure Walter Porsche Carrera
 Gruppensieger: Fässler Werner R 5 Alpine
 Damensiegerin: Rothmayr Trudy Autobianchi A 112