

Daniel Buchser
Bernstrasse 40A, 3605 Thun

Telefon 033 437 75 37
Natel 079 232 58 80
Fax 033 336 35 37

Zweigstelle Aarburg
Oltenerstrasse 37, 4663 Aarburg
Telefon 062 791 15 16

Fahrzeugaufbereitung
Aufpolieren, Einwachsen, Innenreinigung

Auto-Reinigungs-Center
Thun + Aarburg

Moderne Autowaschstrasse Thun

Autozubehör Felgen
Verkauf und Einbau Designe
Fahrwerk Auto-Soundanlagen

RANGLISTE



IKSM SLALOM FRÜTIGEN
Sonntag, 6. September 1998

6. Lauf der Thuner-Automobil-Meisterschaft (TAM)

TOPCAR

RUEDI JOST

IM TUS 3661 UETENDORF

TOPCAR Ruedi Jost Uttigenstrasse 62 3661 Uetendorf Tel. 033 345 79 00 Fax 033 345 79 01

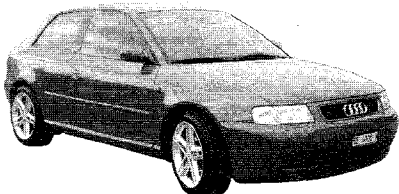

**Die Profis
für Ihren Audi**

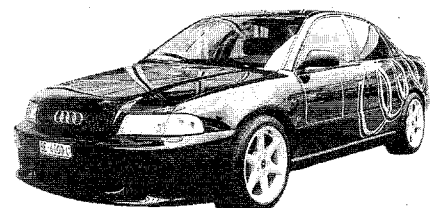

R A N G L I S T E

Rang	STN	Cod	Name und Vorname	Ort	Marke	Hub	1.Lauf	Str	2.Lauf	Str	3.Lauf	Str	Endzeit
** Kategorie I - 1400 ccm													
1	3		RUESCH THOMAS	OBERENTFELDEN	PEUGEOT 106 RAL	1292	1:15.11		1:14.14		2:14.45	60	2:29.25
2	8		CLEMENT CHRISTIAN	SCHMERIKON	TOYOTA STARLET	1332	1:15.55		1:15.36		1:15.24		2:30.60
3	2		SUTTER JOE	BRUNNEN	PEUGEOT 106 XSI	1360	1:15.62		1:16.47		1:15.44		2:31.06
4	4		RIEDER JÜRIG	WALISELLEN	PEUGEOT 106 RAL	1294	1:17.07		1:26.68	10	1:15.81		2:32.88
5	5		VON GUNTEN DENIS	BRIENZWILER	SUZUKI SWIFT	1298	2:08.37	50	1:19.09		1:18.74		2:37.83
6	7		BALLMER ERICH	LAUSEN	SUZUKI SWIFT	1298	1:25.75	10	1:14.28		1:24.77	10	2:39.05
7	1	dol	GUGGISBERG ROGER	BELP	NISSAN MICRA	1200	1:27.31		1:25.98		1:25.53		2:51.51
8	9	dol	BRAUER PETER	BERN	NISSAN MICRA	1200	1:40.86	10	2:14.28	50	1:24.32		3:05.18
** Kategorie I 1401-1800 ccm													
1	12		CITINO TONINO	ZÄZIWIL	PEUGEOT 106 16V	1587	1:14.82		1:15.06		1:18.30		2:29.88
	15		STOCKER FREDY JUN.	WALKRINGEN	STEFANI CLIO	1800	1:15.10		1:15.08		1:24.27	10	2:30.18
3	13		BALLMER HUGO	LAUSEN	PEUGEOT 106 16V	1587	1:26.26	10	1:15.38		1:14.96		2:30.34
4	14		DE FRANCESCO CLAUDIO	LAUPEN	HONDA INTEGRA	1797	1:18.67		1:17.98		1:29.75	10	2:36.65
** Kategorie I + 1801 ccm													
1	22	dol	STÄHLI UELI	HOFSTETTEN	SUZUKI BALENO	1839	1:16.41		1:16.67		1:25.02	10	2:33.08
2	17	dol	THÖNI HANSPETER	BRIENZ	SUZUKI BALENO	1839	1:28.49	10	1:18.07		1:18.04		2:36.11
3	19		KÄLIN FRANZ	EINSIEDELN	FORD SIERRA COS	3388	1:21.22		1:20.90		1:20.05		2:40.95
4	21		GEISSBÜHLER MARTIN	HASLE-RÜEGSAU	OPEL KADETT GSI	2000	1:26.25		1:53.01	20	1:24.94		2:51.19
5	20		FEHLMANN THOMAS	SIGRISWIL	SEAT CORDOBA	1984	1:34.33		2:19.00	50	3:07.75	100	3:53.33
** Kategorie II - 1400 ccm													
1	29		SUTTER JOE	BRUNNEN	PEUGEOT 106	1293	1:12.24		1:14.10		1:23.30	10	2:26.34
2	25		SAURER ARMIN	GUNTEN	SUZUKI SWIFT	1298	1:24.58	10	1:15.09		1:14.62		2:29.71
3	26		KLONOWSKI THIERRY	LAURENZ	PEUGEOT 106	1293	1:29.35	10	1:17.65		1:17.73		2:35.38
4	28		KLAUSER MICHAEL	HORGEN	PEUGEOT 106 XSI	1360	1:29.05	10	1:18.13		1:26.56	10	2:44.69
5	27		BELLI MELVIN	HORGEN	VW POLO 16V	1398	2:12.54	50	4:43.04	200	N/START		6:55.58
** Kategorie II 1401-1800 ccm													
	35		AEBERHART RENE	BIGLEN	HONDA INTEGRA	1798	1:23.85	10	1:12.55		1:11.86		2:24.41
2	33		LAUSCHER RENE	MEINISBERG	PEUGEOT 106 GTI	1587	1:12.36		1:12.31		3:54.85	160	2:24.67
3	31		JÜSY NIKLAUS	UETENDORF	OPEL CORSA 16V	1597	1:13.66		1:13.84		1:14.27		2:27.50
4	36		RUBIN PETER	OETWIL AM SEE	SUTTER CLIO	1764	1:15.17		1:14.01		1:14.52		2:28.53
5	34		STRAUB RETO	SUHR	RENAULT CLIO	1764	1:18.78		1:27.00	10	1:18.72		2:37.50
6	37		RAMSEIER RUDOLF	ADELBODEN	VW GOLF GTI 16V	1780	1:25.48	10	1:45.82	30	1:15.10		2:40.58
7	32		GANTNER CHRISTIAN	WINTERTHUR	RENAULT CLIO	1764	1:16.26		1:34.92	20	1:25.61	10	2:41.87
8	30		HOLZER MARCELLE	SEFTIGEN	RENAULT CLIO	1788	1:49.02	30	1:19.29		1:29.35	10	2:48.64
9	38		NYFENEGER ANDRE	UNTERLANGENEGG	SEAT IBIZA	1460	1:28.96		1:35.91		1:30.46		2:59.42
** Kategorie II 1801-2500 ccm													
1	45		MARTI RENE	WATTENWIL	AUDI QUATTRO	2308	1:16.33		1:16.11		1:34.79	20	2:32.44
2	176		THÖNI HANSPETER	BRIENZ	SUZUKI BALENO	1839	1:17.37		1:16.54		1:16.83		2:33.37
3	48		STUDR FRANZ	UETENDORF	RENAULT MEGANE	1998	1:26.26	10	1:17.06		1:16.54		2:33.60
4	46		SÄGESSER PETER	STEFFISBURG	OPEL ASTRA	1993	1:18.10		N/ZIEL		1:17.98		2:36.08
5	42		BERTSCHI STEFAN	UETENDORF	RENAULT MEGANE	1998	1:18.94		1:18.73		1:23.07		2:37.67
6	44		RÖTELI THEO	ZÜRICH	TOYOTA MR2	2000	1:19.22		1:29.36	10	1:18.73		2:37.95
** Kategorie II + 2501 ccm													
1	55		HIRSCHI ROLAND	BÜREN Z. HOF	PORSCHE CARRERA	3600	1:13.70		2:22.34	70	1:11.68		2:25.38
	54		WELTI HANS-PETER	ZÜRICH	FORD ESCORT COS	3400	1:12.90		1:12.48		3:53.69	160	2:25.38
3	51		SPYCHER MARTIN	AESCHLEN	SUBARU IMPREZA	3388	1:17.35		1:16.90		1:16.58		2:33.48
4	52		HOCHUELI RETO	REITNAU	BMW ALPINA	2700	1:27.47	10	2:06.77	50	1:28.25	10	2:55.72

** Kategorie III - 1400 ccm

1	56	KRÄHENBÜHL HEINZ	GURZELEN	NSU 1200 TT	1177	1:14.01	2:05.65	50	1:14.55	2:28.56
---	----	------------------	----------	-------------	------	---------	---------	----	---------	---------

** Kategorie III 1401 - 1800 ccm

1	61	NOIRAT PHILIPPE	LES VIEUX-PRES	PEUGEOT 205 GTI	1600	1:15.03	1:11.89		1:11.54	2:23.43
2	63	KUHNEN NINO	THUN	VW GOLF GTI	1781	1:16.08	1:14.80		1:13.68	2:28.48
3	60	LYS WALTER	PASPELS	RENAULT A110	1565	1:14.71	1:13.88		1:22.68	10 2:28.59
4	65	NIKLAUS JÜRG	HEIMBERG	VW GOLF GTI	1781	1:22.04	10 1:11.05		1:20.34	10 2:31.39
5	39	GERBER BRUNO	SPIEZ	RENAULT 5GT	1720	1:18.69	1:18.61		1:17.14	2:35.75
6	62	WITSCHI ROLAND	THUN	OPEL KADETT GTE	1798	1:20.15	1:21.02		1:29.05	10 2:41.17
7	59	BAUMANN CHRISTIAN	UETENDORF	VW GOLF GTI	1600	1:18.82	1:28.25	10	1:27.99	10 2:46.81

** Kategorie III 1801 - 2500 ccm

1	68	MATTER STEFAN	NEUENKIRCH	OPEL KADETT GTE	2182	1:08.95	1:08.16		1:10.35	2:17.11
2	66	SCHÖNBÄCHLER SEPP	WILLERZELL	OPEL KADETT	2396	1:12.66	3:04.93	110	1:11.82	2:24.48
3	70	BIRCHLER PATRICK	EINSIEDELN	OPEL KADETT	2396	1:13.66	1:12.66		1:22.70	10 2:26.32
4	69	ANNEN ERWIN	LAUERZ	OPEL KADETT C	2400	1:17.73	2:06.34	50	1:18.48	2:36.21
5	67	ZBINDEN MICHAEL	WATTENWIL	OPEL KADETT GTE	1978	1:17.15	1:37.10	20	1:24.52	10 2:41.67

** Kategorie III + 2501 ccm

1	73	AEBERHARD KURT	BIGLEN	PORSCHE CARRERA	3200	2:18.66	70 1:08.80		1:18.40	10 2:27.20
2	74	SCHLOSSER CHRISTOPH	BELP	PORSCHE CARRERA	3163	1:15.26	1:14.49		1:14.43	2:28.92
3	76	LIECHTI JAKOB	BIGLEN	PORSCHE CARRERA	3200	1:17.70	2:11.45	50	1:16.01	2:33.71
4	175	HÄNSELMANN PATRICK	APPELWIL	AUDI QUATTRO TU	3740	1:25.32	1:22.05		1:38.55	10 2:47.37
5	75	SCHUMANN OSWALD-KARL	NEUENBURG	PORSCHE 911 SC	2993	1:25.01	10 1:39.55	10	1:25.93	10 2:50.94

** Kategorie Roadster / Buggy

1	78	MEYER ROGER	SPIEZ	CATERHAM SUPER7	2713	1:08.96	1:08.50		1:08.19	2:16.69
2	79	PAULI WALTER	MURTEN	ALPINE 1600 S	1596	1:09.63	1:08.80		1:09.28	2:18.08
3	77	HARI JÜRG	FRUTIGEN	WESTFIELD COSI	3386	1:16.85	1:13.47		1:15.34	2:28.81
4	80	DÄHLER CHRISTOPH	BELP	BMW Z3	2800	1:26.92	10 1:15.41		1:16.55	2:31.96
5	43	WÖFLI THOMAS	STEFFISBURG	RENAULT SPORT	1998	1:17.62	1:35.83	20	1:26.96	10 2:44.58

** Quaker-State Cup

1	94	KRÄHENBÜHL HEINZ	GURZELEN	NSU TT	1300	1:14.69	1:13.48		1:13.74	2:27.22
2	93	WÖFLI THOMAS	STEFFISBURG	RENAULT SPYDER	2000	1:15.20	1:16.43		1:26.65	10 2:31.63
3	108	SIEGENTHALER THOMAS	GURZELEN	RENAULT CLIO	2000	1:19.29	1:19.41		1:18.51	2:37.80
4	96	BAUMANN CHRISTIAN	UETENDORF	VW GOLF	1600	1:29.11	10 1:19.10		1:19.03	2:38.13
	91	VON GUNTEN MANFRED	HEIMENSCHWAND	TOYOTA STARLET	1600	1:19.84	1:19.11		1:30.59	10 2:38.95
6	87	DUMMERMUTH PETER	HEIMENSCHWAND	VW GOLF	1800	1:19.72	1:28.55	10	1:19.31	2:39.03
7	103	WERFELI SASCHA	UNTERLANGENEGG	LANCIA Y10	1050	1:22.40	1:30.51	10	1:19.48	2:41.88
8	95	HOLZER MARCELLE	SEPTIGEN	RENAULT CLIO	1800	1:20.77	1:21.60		1:37.00	20 2:42.37
9	107	STEINER STEFAN	UETENDORF	DAEWOO NEXIA	1500	1:26.77	1:22.33		1:21.36	2:43.69
10	97	SIEGENTHALER MARTIN	GURZELEN	VW GOLF	1600	1:26.75	1:25.34		1:22.24	2:47.58
11	89	BÄHLER ANDREAS	BOWIL	TOYOTA COROLLA	1600	1:32.49	1:24.82		1:24.08	2:48.90
12	109	RIEGLER MATTHIAS	BELP	HONDA PRELUDE	2000	1:20.63	2:20.36	60	1:30.33	10 2:50.96
13	101	GILGEN WALTER	GURZELEN	RENAULT 19	1800	1:25.99	1:36.77	10	1:25.01	2:51.00
14	90	AMSTUTZ RENE	SCHÜPFEN	MAZDA 323	1600	1:24.81	1:26.60		1:26.59	2:51.40
15	102	MÄDER BRUNO	UNTERLANGENEGG	PEUGEOT 205	1600	1:30.20	1:30.11		1:26.63	2:56.74
16	105	GAMPER CHRISTOF	HEIMBERG	CITROEN AX	1400	1:37.33	10 3:13.20	100	1:26.45	3:03.78
17	88	STÜCKI MICHAEL	GURZELEN	FORD ESCORT	1600	1:32.30	10 1:31.81	10	1:39.74	20 3:04.11
18	100	BERGER ANDREAS	BOWIL	TOYOTA STARLET	1300	2:42.45	80 1:32.73	10	1:32.15	10 3:04.88
19	104	BIERI THOMAS	STEFFISBURG	VW GOLF	1800	1:36.58	1:28.66		1:43.70	10 3:05.24
20	106	WENGER MARTIN	THUN	RENAULT 5	1400	2:20.02	50 1:49.68	10	1:26.71	3:16.39
21	99	BERGER BRUNO	WATTENWIL	FORD ESCORT	1600	2:17.75	60 1:56.54	30	1:20.44	3:16.98
22	92	LÜTHI WALTER	LINDEN	PEUGEOT 106	1600	2:09.27	50 1:19.30		2:06.20	50 3:25.50
23	98	BEER HANS	HEIMBERG	VW GOLF	1600	3:20.56	110 2:36.23	70	1:26.25	4:02.48